

Carta Mensal

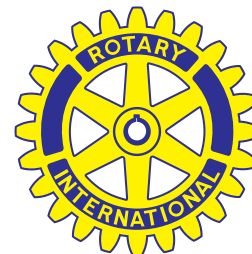

Distrito 4420 - Estado de São Paulo: ABCDMR - Litoral - Capital - Ano Rotário: 2008 - 2009 - Nº 02 - Agosto 2008
www.rotary4420.com.br



Conferência Presidencial

Em visita ao Brasil, o presidente do Rotary International, D. K. Lee participa de Seminário sobre Redução da Mortalidade Infantil e Desenvolvimento do Quadro Social



Camp Piero Polloni
Conheça as novas instalações do projeto



Colégio Eduardo Gomes
Rotarianos de São Caetano do Sul falam do sucesso alcançado



Família Rotária
O exemplo de força de Jorge e Evelin Lutfi

pág. 16

pág. 18

pág. 24

ANDRÉ RIBEIRO, A GRIFE DO SEU HONDA.

**LINHA FIT E CIVIC
PRONTA ENTREGA.
AS MELHORES CONDIÇÕES
DO MERCADO.**

MAUROAMER



FIT

**TRAGA SUA
PROPOSTA**

CIVIC



ANDRÉ RIBEIRO: IMBATÍVEL EM VENDAS ESPECIAIS.



André Ribeiro
AQUI VOCÊ É O CAMPEÃO

Santo André
Av. Ramiro Colleone, 685

4433-3255

S. B. do Campo
R. Marechal Deodoro, 2526

4128-2828



Presidente do Rotary International
Dong Kurn (D.K.) Lee

Governador 2008-2009
Sérgio Lazzarini

Conselheiro Pessoal
Octávio Leite Vallejo

Capacitação Distrital
Fernando Dias Sobrinho

Secretário Distrital
Paulo Eduardo de Castro Neves

Presidente da Comissão Distrital de Finanças
Eduardo Tadeu de Souza Assis

Governador Eleito 2009-2010
Roberto Barroso Filho

Governador Indicado 2010-2011
Marcos Anselmo Ferreira Franco

Governadores Assistentes
 Área 01 Álvaro Juvenal da Conceição Ferreira
 Área 02 Marcos Buim
 Área 03 José Antonio Vilaça
 Área 04 Manoel Batista Neto
 Área 05 Marco Antonio Melhado Garcia
 Área 06 Manoel Pedro Rosa
 Área 07 Marco Antonio Inocêncio Alves
 Área 08 Afonso Pedro
 Área 09 Humberto De Martini
 Área 10 Gustavo Capovilla Marchiori
 Área 11 Carlos Rioji Tominaga

One Rotary Center
1560 Sherman Avenue
66201 Evanston • Illinois • EUA

Rotary Brasil Office
Rua Tagipuru 209 • 01156-000 • São Paulo • SP
Fone: 11 3826-2966

Sede da Governadoria
Colégio Rio Branco
Av. Higienópolis, 996 • 5º andar • Sala 518
CEP: 01238-910 • São Paulo • SP
Fone: 11 3822- 0680

Projeto Gráfico e Editorial:
Plenarte Comunicação - www.plenarte.com.br

Editor Responsável
Anselmo J. F. Silva (Mtb. 18.188)

Redação
Rosiane Marçon (Mtb. 31.891)
Elizia Carneiro (Mtb. 43.505)

Editoração eletrônica
Rogério Secomandi, Rafael Lopes, Leandro Furlanetto e Cláudia Fukuti

Presidente da Comissão Distrital de Imagem Pública de Rotary
José Batista Gusmão - rp4420@superig.com.br

Fotos
Leandro Brandão, Márcio Augusto e Arquivo Rotary

Impressão/CTP
Unic Gráfica e Editora Ltda
Av. Industrial, 2.335 • 09080-511 • Santo André • SP
Fone: 4991-2488 - www.unicgrafica.com.br

Sugestões
rp4420@superig.com.br



Índice



*Mensagem do
Presidente de RI*
pág.5

*Visita
Internacional*
pág.6

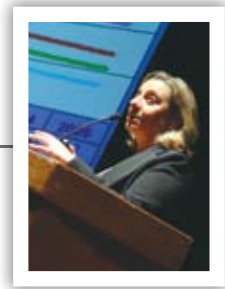

*Mário Cesar
Seminar Trainer*
pág.14

*Colégio
Eduardo Gomes*
pág. 18

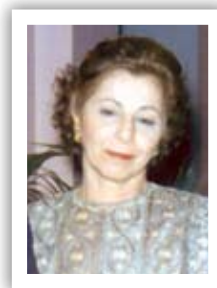
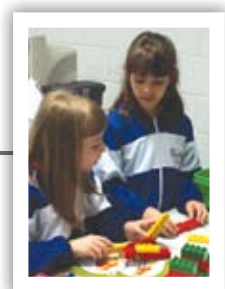

*Evelin Lutfi,
exemplo de
força e garra*
pág.24



Tornando sonhos em realidade

Estou feliz por estar aqui e compartilhar do processo de aprendizagem que acontece em um seminário da Fundação Rotária. A missão da nossa Fundação é simples: possibilitar aos Rotarianos aumentar a compreensão mundial, a boa vontade, e a paz através da melhoria na saúde, do apoio a educação, e da redução da pobreza. Mas, o processo para alcançar a nossa missão pode ser complicado, por isso é importante que todos os rotarianos saibam exatamente como a nossa Fundação pode nos ajudar a fazer o bem no mundo.

Sei que o Distrito 4420 está envolvido em vários projetos da Fundação, muitos dos quais ajudam a equipar escolas para que as crianças tenham melhores oportunidades de aprendizagem. Elogio o seu esforço e peço que continuem a prestar esse serviço essencial para a sua comunidade. Peço também o seu apoio às metas que são muito importantes para o futuro da nossa Fundação Rotária.

Prezada família do Rotary, a primeira obrigação que aprendemos após fazermos parte do Rotary, é o pagamento das dívidas, algumas das quais tendem a apoiar Rotary International. A Fundação Rotária, por outro lado, é mantida unicamente por contribuições voluntárias de rotarianos e amigos da Fundação que compartilham sua visão de um mundo melhor.

Estas contribuições são feitas ao Fundo Anual de Programas e ao Fundo Permanente, os quais eu chamo de os pilares de apoio da Fundação Rotária. Sendo que a doação anual é a pedra angular dos esforços financeiros da Fundação e fornece o combustível que mantém em funcionamento os programas da Fundação.

Com a presença forte de todos os sócios e com nosso crescente prestígio internacional, a Fundação Rotária tem potencial para assumir projetos maiores que abordem grandes questões, desde que tenhamos recursos financeiros suficientes.

Para fazer isso, precisamos de um forte dote que continuará a crescer e fornecer suporte para o futuro.

Gostaria de ver nossas Fundações trabalharem juntas para dotar completamente de recursos os Centros Rotary de Estudos Internacionais na paz e na resolução de conflitos, para tornar o nosso sonho de um mundo livre de poliomielite uma realidade.

Através de nossos esforços humanitários e de nossa liderança mundial na erradicação da poliomielite, a Funda-

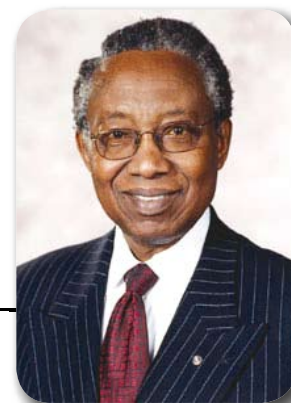

Jonathan Majiyagbe,
Presidente do Conselho
Curador da Fundação Rotária

ção Rotária vem ganhando destaque no cenário mundial nos últimos anos. Porém, há muito mais a fazer, e agora é o momento ideal para fazê-lo.

Sabemos que todos os dias os rotarianos estão fazendo o bem em cada parte do mundo. E, no entanto, um público ainda maior não sabe disso.

O verdadeiro trabalho de promoção do Rotary deve ser feito nas bases. Cabe a todos e a cada clube trabalhar com os seus meios de comunicação locais para certificar-se de que a comunidade reconheça o bom trabalho do Rotary.

Portanto, família do Rotary, estas são as nossas metas para 2008-09. Espero que vocês as abracem como suas próprias metas, e que vocês se juntem a mim para que possamos Tornar Sonhos em Realidade.

Cinco Metas

Fundação Rotária para 2008/09:

1. Manter nossa promessa de erradicar a poliomielite;
2. Apoiar os dois pilares da Fundação Rotária: O Fundo Anual de Programas (através de - Todos Rotarianos, Todos os Anos), e o Fundo Permanente;
3. Participar do Sua Fundação / Nossa Fundação, "Dando a Mão ao Próximo", um programa para a partilha de fundos dos clubes e distritos, como base para estabelecer definitivamente o programa de Bolsas do Rotary para a Paz e o apoio à erradicação global da poliomielite;
4. Reforçar imagem pública do Rotary;
5. Apoiar o Plano de Visão Futura da Fundação Rotária.



Prezados Companheiros Rotarianos,

Temos uma meta ambiciosa este ano: Tornar os Sonhos Reais para as crianças através da redução da mortalidade infantil. Acredito que lograremos o intento se concentrarmos esforços e trabalharmos juntos. Porém, sei que ao fim deste ano haverá muito trabalho por fazer em termos de continuar suprimindo saúde e esperança a essas crianças.

Para reduzir a mortalidade infantil neste e nos próximos anos rotários, é preciso que os rotarianos estejam prontos para a tarefa. Todo projeto que executarmos em alfabetização, recursos hídricos, saúde e combate à fome ajudará a fazer deste um mundo melhor. Paulatina e constantemente, todo projeto contribui para que o mundo fique melhor. Todo projeto precisa de rotarianos dedicados e capazes.

Cada novo rotariano que trazemos às nossas fileiras ajuda a Tornar os Sonhos Reais. Por isso, neste ano solicito aos rotarianos que dêem o máximo de si para aumentar em 10% o quadro social de seus clubes e organizem dois novos Rotary Clubs por distrito. Essas duas metas de quadro social, e também a da redução da mortalidade infantil, são bastante ambiciosas mas também possíveis de se atingir,



Dong Kurn (D.K.) Lee
Presidente do Rotary
International



basta que nos dediquemos. Se tentarmos identificar novos rotarianos somente entre nossos amigos e familiares não conseguiremos trazer um contingente significativo aos Rotary Clubs. Entretanto, se considerarmos a comunidade em que vivemos como um todo, certamente acharemos pessoas de diferentes profissões e faixas etárias que gostariam de ser convidadas para se juntar ao Rotary.

É natural querermos convidar ao Rotary pessoas semelhantes a nós, mas isso limita a diversidade e talentos que o clube pode vir a ter. Devemos abrir as portas para os jovens, caso contrário não apenas perderemos uma fonte renovada de energia e conhecimento como também fracassaremos em nossa missão de treinar a próxima geração de presidentes de clube, governadores de distritos e líderes da organização.

Não nos esqueçamos que o aumento do quadro social é responsabilidade de todos. Temos a obrigação de manter o Rotary forte, atuante e em franco crescimento. Se é para Tornar os Sonhos Reais para as crianças do mundo de maneira significativa e duradoura, devemos cuidar de deixar sucessores capazes de continuar pavimentando o belo caminho rotário.



"Como não consigo ler após o acidente que tive na retina, preciso da ajuda de alguém. Quando meu secretário Valdir, leu a Carta Mensal de nº 1, de junho de 2008, onde lia uma reportagem sobre esta humilde figura, chorei de emoção e de alegria".

"As palavras a meu respeito são demais bonitas e elogiosas, não sou merecedor de tanta elevação, porque sou pouca coisa".

Seitiro Assanuma
Rotary Club Santo André



Visita internacional motiva rotarianos com conferência e jantar no Colégio Rio Branco

A presença do presidente do Rotary International 2008-2009, Don Kurn Lee, em São Paulo, foi um momento inesquecível para todos os rotarianos. O presidente coreano esteve nos dias 15 e 16 de agosto de 2008, no Colégio Rio Branco para participar da “Conferência Presidencial do Desenvolvimento do Quadro Social e Encontro sobre a Redução da Mortalidade Infantil”. O evento foi uma vitrine para os programas sociais implantados pelo Rotary no Brasil inteiro. Durante a palestra, os

convidados comemoraram o crescimento de 5% no Quadro Social brasileiro e querem chegar a 70 mil sócios ao final da gestão 2008/2009.

O presidente D.K. Lee como gosta de ser chamado se emocionou com o número de participantes e com as comunidades agradecidas pelo empenho dos voluntários que atuam nas ações do Rotary. “É maravilhoso poder servir e realizar os sonhos dessas pessoas que mais precisam de nossa ajuda. A mudança já começou. É importante que



Dong Kurn Lee



ações e conferências como esta que discute e apresenta na prática o valor de uma organização, cresce cada vez mais”, afirmou o presidente Dong Kurn Lee.

D. K. Lee é graduado em ciências sociais e diplomacia pela Yonsei University, também é presidente de duas empresas em Seul, Bu-Bang Co. e Bu Bang Techron Co. Ele ingressou no Rotary em 1971, onde fez uma brilhante trajetória. Já foi curador da Fundação Rotária, tesoureiro e diretor do Rotary International, governador de distrito e outras nomeações. Dentre os palestrantes da Conferência, outros nomes internacionais participaram do evento como o inglês Barry Rassin, presidente do Hospital Health System de Nassau. Ele já foi chairman do Project Read, é companheiro Paul Harris por doações múltiplas, e já recebeu vários prêmios durante seus quase 30 anos de vida rotária. Outro convidado foi J. Michael Pinson, professor de história aposentado nos Estados Unidos. Ele e sua esposa são companheiros Paul Harris, benfeitores da Fundação e doadores extraordinários.



A coordenadora da Pastoral da Criança e indicada para o Premio Nobel da Paz, Zilda Arns; a secretária do Ministério de Saúde, Elza Regina Giuliani; empresários e representantes de vários outros países também estiveram presentes.

Além da apresentação dos convidados, que sensibilizaram a platéia, alguns estudos do conhecimento científico foram de grande importância para determinar os pontos que devem ser trabalhados a partir de agora.

A redução da mortalidade infantil é um programa mundial realizado pelo Rotary que atua nas comunidades carentes, juntamente com a Organização Mundial da Saúde e com empresas privadas. Segundo pesquisa realizada nos Estados Unidos pelo Rotarian Action Group, nos países da América Latina e do Caribe, 1,4 milhões de adultos e crianças morrem de infecção pelo VIH/SIDA, e um quarto dos adultos VIH-positivos são mulheres. A desnutrição que afeta as

crianças mais pobres também é outro quadro preocupante, por isso, durante os seminários, vídeos apresentaram diversos programas voluntários das áreas rurais e mais pobres do país. Todos os programas foram muito aplaudidos.

O governador Sérgio Lazzarini e sua esposa estiveram sempre ao lado de D.K. Lee. Para o governador, a presença de um nome tão importante como o do presidente internacional é um acontecimento marcante para os sócios e alimenta as metas rotárias. “Don Kurn Lee coloca em viva-voz as pretensões da organização 2008/2009. Esse fato é psicologicamente importante para todos os presidentes, governadores porque reforça ainda mais a idéia de que precisamos trabalhar com o quadro social, a mortalidade infantil e a família rotária. O evento é uma integração e confraternização, que veio motivar a liderança de todos os clubes”, exclamou o governador do Distrito 4420, Sérgio Lazzarini.

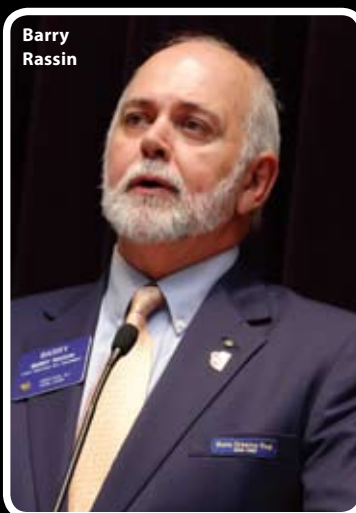

Barry Rassin





Erradicando a mortalidade infantil

O número de crianças que morrem anualmente antes de completar cinco anos ficou abaixo da marca dos 10 milhões, segundo pesquisa mundial desenvolvida pelo Fundo das Nações Unidas para a Infância (Unicef), no ano passado. A aplicação de vacina beneficia cada vez mais crianças nos países pobres. No Brasil, a cada mil nascimentos, 46,9 crianças morriam antes de completar um ano em 1990. Em 2006, o índice caiu quase pela metade; 24,9, segundo o Unicef. De acordo com o documento, em 1990 a taxa entre crianças de até 1 ano de idade era de 46,9 mortes para cada mil. Em 2006, este índice caiu para 24,9 – praticamente metade do patamar anterior. No mesmo período, a redução de mortalidade entre crianças até 5 anos de idade foi de cerca de 50%.

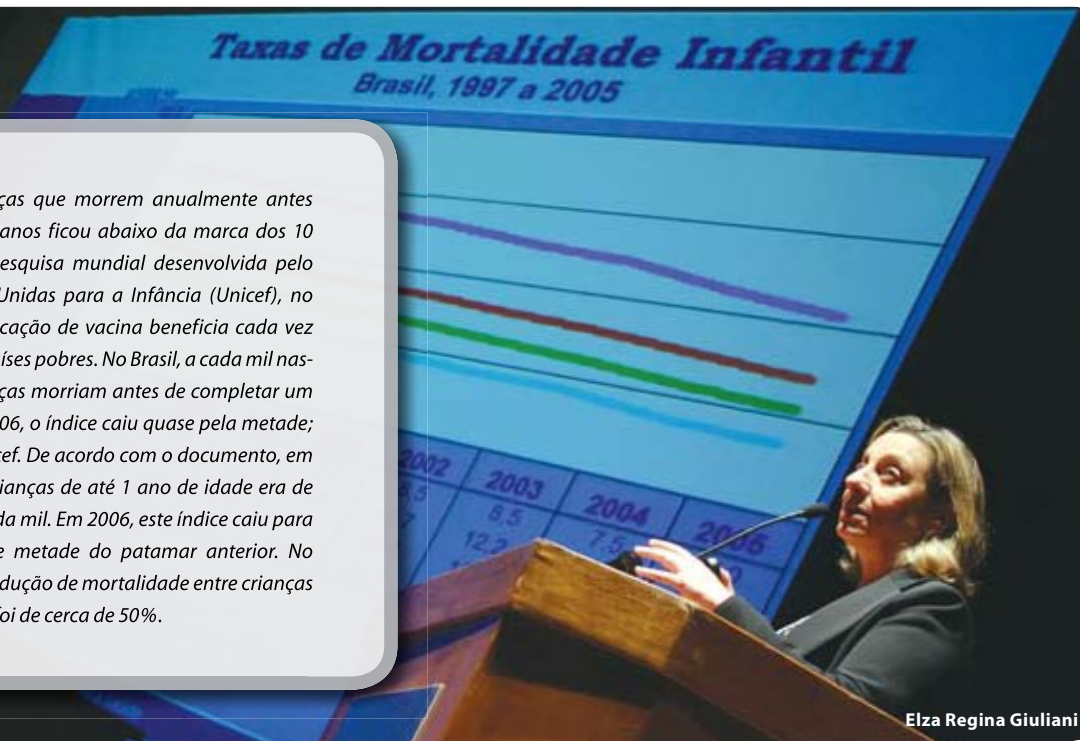

Elza Regina Giuliani



Zilda Arns em palestra



Evento



Sérgio Lazzarini

O presidente da comissão distrital de saúde e nutrição do Rotary, Leonardo Weissman ficou motivado com a Conferência. "A presença de D.K.Lee impulsiona ainda mais os trabalhos em favor da redução da mortalidade infantil e desnutrição. Essa visita também contribui para trazer mais sócios pra o Clube. É a primeira vez que um presidente de Rotary International visita países fazendo conferências, um diferencial que precisa ser ressaltado", afirmou Leonardo Weissman. Outra pessoa satisfeita com o evento é o conselheiro distrital do DQS e Expansão, Samir Nakhle Khoury. "Sem dúvida alguma, em qualquer associação de voluntários, sobretudo no Rotary, estas demonstrações de carinho e proximidade dedicados por um dirigente máximo trazem mais credibilidade e confiança aos princípios universais da entidade. A vinda do carismático D. K. Lee gera uma grande mola propulsora, não só para aumentar como também para manter e solidificar o nosso quadro de sócios", explicou Samir Nakhle Khoury.

Depois da Conferência, um jantar encerrou a grande noite com a presença dos convidados ilustres. A mesma noite que marcava os 63 anos de independência da Coréia, marcou também para D. K. Lee e sua esposa, Young Lee, sócios e para as famílias rotárias. O ponto alto da festa ficou para uma pequena simpática que esbanjou sorrisos e ternura a todos. A neta de José e Magnolia Pretoni, a Gabriela Pretoni Marchiori pousou para as fotos como quem já anda acostumada com a vida de celebridade. Ela recebeu Paul Harris em homenagem aos que contribuem à Fundação Rotária. Tenho certeza que todos nós esperamos que o clima de alegria e responsabilidade social permaneça nos clubes motivando bons trabalhos para toda a comunidade rotária.



Presidente de RI, D. K. Lee, e sua esposa Young Lee





Leonardo Weissman



Casal governador em entrevista



Família Pretoni durante a entrega do título Paul Harris à pequena Gabriela Pretoni

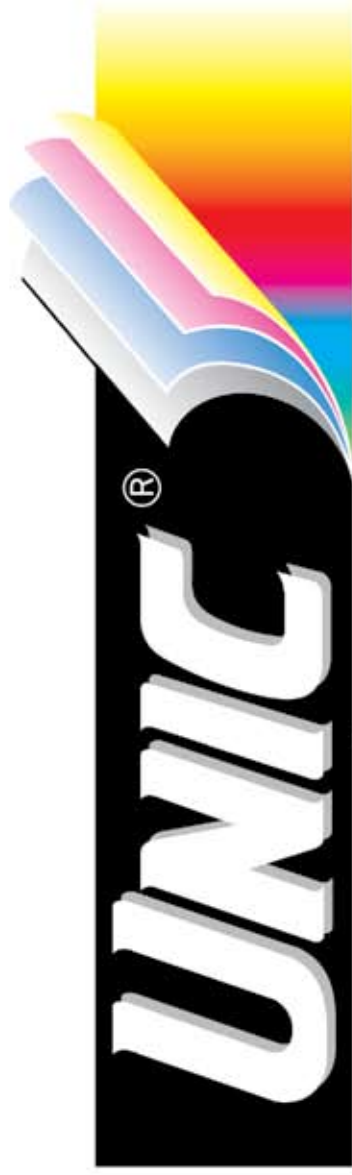

GRÁFICA E EDITORA • EXPRESS BUREAU



PROVA



Prova Digital Kodak
Matchprint - ProofPro 2610 Impressão de Filmes
Formato 610 mm - Largura Formato 760 x 630 mm

BUREAU



SelecSet Agfa Avantra 30 OLP
35.000 Folhas/hora
Formato 760 x 630 mm

ACABAMENTO



Dobreira Digital Horizon
AFC 544 AKTSC
35.000 Folhas/hora

GRÁFICA



Oliver 472 ED II - 4 CORES
Impressão à 13.000 fl/h
à 225 linhas 3000 dpi

Agora também
com Tecnologia UV
de Impressão
Off-Set sobre
Plásticos

A MÁXIMA QUALIDADE EM OFF-SET

4991.2488

Av. Industrial, 2.335 • Campestre • Cep 09080-511 • Santo André • SP
www.unicgrafica.com.br • e_mail: unic@unicgrafica.com.br



PHS

Paul Harris Society

Fazendo o Bem no Mundo



Com a adesão de dez companheiros à Paul Harris Society no primeiro mês desta gestão 2008/09, temos a certeza de que o Distrito 4420 nasceu mesmo para ser campeão!

Apostamos, firmemente, que alcançaremos a meta proposta, que é a de completarmos 103 membros até o final deste ano rotário. Por isso, contamos com a manutenção das contribuições dos que já aderiram ao programa em anos anteriores e convidamos àqueles que ainda não fazem parte, a ingressar na Paul Harris Society e, assim, ajudar para que realizemos os sonhos dos muitos, que de nós necessitam.

Para quem ainda não sabe, a PHS (Paul Harris Society) é um programa de reconhecimento da Fundação Rotária para aqueles que se comprometem a doar U\$ 1,000, ou mais, anualmente, para os programas Pólio Plus, Fundo Anual de Programas ou Subsídios Humanitários.

Neste mês quatro novas adesões foram confirmadas, aos quais desde já agradecemos e damos as nossas boas vindas.

São eles:

Clayton Ucci de Carvalho

• *Presidente 2008-09 do RCSP - Sudeste*

Luciano de Azevedo Rios

• *Companheiro do RCSP - Sudeste*

Milton Roberto Rücker

• *Companheiro do RCSP - Sudeste*

Oswaldo Kazumi Takata

• *Companheiro do RCSP - Sudeste*

Todos são sócios do Rotary Club de São Paulo – Sudeste, e fizeram suas adesões no dia de sua Festiva de Aniversário. Confira abaixo a relação dos membros da Paul Harris Society pertencentes ao Distrito 4420.

Nome	Clube				
1	Mário César Camargo	Santo André	44	Vadison E. do Carmo	Santos-Oeste
2	Octavio Leite Vallejo	Santo André	45	Augusto Galdino Ferreira	Santos-Oeste
3	Sérgio Lazzarini	Santo André	46	Nelson Camillo de Almeida	Santos-Oeste
4	Roberto Herrera	Santo André-Campestre	47	Regis Miranda de Carvalho	Santos - Ponta Praia
5	Mauro Resende Filho	Santo André-Campestre	48	Watson Uliana Travassos	Santos - Ponta Praia
6	Mauro Mendes Martins Jr.	Santo André Sul	49	Antonio Araújo Silva	Cubatão
7	Eleni Zanetti Sgarbi Chacur	Santo André Sul	50	Carlos Eduardo E. Torci	São Vicente
8	Atsushi Gomi	Santo André Sul	51	Márcio Kabbach Prigenzi	São Vicente
9	Ariovaldo de Freitas Chacur	Santo André Sul	52	Ana Carolina M. A. S. Alvarenga	São Vicente
10	Sebastião Marques Zanforlin	Santo André Sul	53	Jaime da Conceição Padeiro	São Vicente
11	Denis Rodrigues	Santo André - Alvorada	54	Jose Antonio Hussni	São Vicente
12	Luiz Cesário França	Santo André - Alvorada	55	Claudia Regina B. Schlithler	São Vicente
13	Ibere Luiz Di Tizio	Santo André - Alvorada	56	Romeu Sciammarella	Itanhaém
14	Lenice Mateus de Oliveira	Santo André - Alvorada	57	Daniel Clemente A. Leite	P.Grande -Forte Itaipú
15	Maria Elisa Pinto Correa	Santo André - Alvorada	58	Mariângela Russo	P.Grande -Forte Itaipú
16	Sérgio Luiz Munhoz	Santo André - Alvorada	59	Luis Antonio Pedro Fineza	P.Grande -Forte Itaipú
17	Érica Riera	São Caetano do Sul	60	Marcelo dos Santos	P.Grande -Forte Itaipú
18	Silvio Daidone	São Caetano do Sul	61	Daniel Alves Antunes	P.Grande -Forte Itaipú
19	Maria Tereza Daidone	São Caetano do Sul	62	Carlos Ananias Lobão	P.Grande -Forte Itaipú
20	Marcos Luiz Zanardo	São C. do Sul Olímpico	63	Samir Nakhle Khoury	São Paulo-Saúde
21	Romeu Sperduti	São C. do Sul Olímpico	64	Altimar Augusto Fernandes	São Paulo-Anchieta
22	Rubens Bernardo	São C. do Sul Olímpico	65	Arlinda M. Sueyoshi	S. Paulo - Aeroporto
23	Carlos Eduardo Marchi	São C. do Sul Olímpico	66	Paulo H. Uemura	S. Paulo - Aeroporto
24	Charly Farid Cury	São C. do Sul Olímpico	67	Eugênio Polato	S. Paulo - Aeroporto
25	José Carlos Guarino	S. B. do Campo - Norte	68	Cláudio Hiroshi Takata	S. Paulo - Aeroporto
26	Luiz Carlos João	S. B. do Campo - Norte	69	Renato Kubota	S. Paulo - Aeroporto
27	Laércio Giglioli	S. Bernardo do Campo	70	José Ross Tarifa	S. Paulo - Aeroporto
28	Marcelo Antonio G. Mauricio	Santos-Praia	71	Paulo Cesar Gaieski	S. Paulo - Aeroporto
29	Marcelo Demétrio Haick	Santos-Praia	72	Hiroshi Shimuta	S. Paulo - Aeroporto
30	Roberto Antonio da Costa	Santos-Praia	73	Marcos H. Takata	S. Paulo - Aeroporto
31	Fernado Floriano de Toledo	Santos-Praia	74	Rogério Araújo Vitello	S. Paulo - Aeroporto
32	Mauricio Ferreira Carvalho	Santos-Praia	75	José Alfredo Prettoni	São Paulo-Sul
33	Jorge Thadeu de O. Santos	Santos-Praia	76	José de Faria Granja	São Paulo-Sul
34	Henrique Camilo de Lellis	Santos	77	Gustavo Capovilla Marchiori	S. Paulo - N. Gerações
35	Rita Corrêa da Costa	Santos	78	Álvaro Taiar Junior	S. Paulo - N. Gerações
36	Roberto Luiz Barroso Filho	Santos	79	Martha Maria P. Abdalla	São Paulo - 9 de Julho
37	Antonio Carlos de Souza	Santos	80	Celso de Sampaio A. Neto	São Paulo - Sudeste
38	Pablo Anjel Sanchez Castro	Santos	81	Clayton Ucci de Carvalho	São Paulo - Sudeste
39	Roberto Luiz Barroso	Santos	82	Luciano de Azevedo Rios	São Paulo - Sudeste
40	Marcelo Vallejo Marsaiolli	Santos	83	Milton Roberto Rucker	São Paulo - Sudeste
41	Terezinha Maria C. Bastos	Santos	84	Oswaldo Kazumi Takata	São Paulo - Sudeste
42	Marcos Anselmo F. Franco	Santos-Oeste	85	Flávio Farah	São Paulo - Interlagos
43	Antonino Russo Junior	Santos-Oeste	86	José Luiz Fonseca	São Paulo - Interlagos
			87	Gilberto Oliveira Andrade	São Paulo - Interlagos



Mário César

Seminar Trainer: função inédita no Rotary Brasil

O Ex-Governador do Distrito (EGD) 4420, na gestão 1999/2000, Mário César Camargo, foi indicado para desempenhar a função inédita para um brasileiro em Rotary, que é a de Seminar Trainer. Desempenhada por dois rotarianos mundiais, durante a Assembléia de San Diego, os Seminar Trainer atuam junto aos treinamentos dos governadores do mundo todo.

Dentro da organização rotária, os governadores são treinados por EGD's que desempenham a função de Training Leader, ou seja, líderes de discussão, responsáveis estes, por 'treinar' os governadores entrantes. Segundo Mário César, "a função de Training já foi desempenhada, em nosso clube, pelo EGD Octávio Leite Vallejo e por mim, nos anos 2004, 2005 e 2006. Mais recentemente, os 38 governadores entrantes do Brasil, mais os dois de Portugal, foram treinados pelo EGD Henrique Camilo de Lellis, também de nosso Distrito, nos anos 2007 e 2008", explicou.

Entretanto, Mário César ressaltou que "a nova função a qual foi indicado (Seminar Trainer) é de treinar os próprios

Trainings Leaders, que se encarregarão de orientar os governadores, que treinarão seus presidentes, numa cadeia rotária de educação e preparação".

Além disso, de acordo com EGD Mário César Camargo, os dois indicados a Seminar Trainers reportam-se diretamente ao Moderador da Assembléia, que é o rotariano escolhido pelo presidente para comandar o processo de treinamento em nível mundial a cada nova gestão. "Nosso moderador é o Sonny Brown, que conhece nosso Distrito sobejamente, pois foi representante do presidente de R.I. (Rotary International) em uma de nossas conferências passadas", destacou Mário César.

Com o propósito de iniciar seus treinamentos para a função indicada, Mário César estará este mês em Chicago. "Será um primeiro treinamento na sede mundial, junto com o moderador, e a Anne Matthews (também indicada a Seminar Trainer)". Porém, o EGD Mário César Camargo retorna ao território nacional para participar, dia 18, do Instituto Rotário em Belo Horizonte.



Grande Alvorada e Cubatão Floreat lideram a gincana após o 2º mês

A equipe Grande Alvorada, composta pelo RC de Praia Grande e pelo RC de Santo André Alvorada e a equipe composta pelo RC de Cubatão e pelo RC de Diadema Floreat lideram a Gincana dos Sonhos com 175 pontos após os meses de julho e agosto.

Em julho cada equipe teria de estar presente na posse do parceiro de equipe e em agosto, no mês do DQS, realizar uma palestra sobre o DQS, além de participar da Conferência presidencial.

A Gincana tem por objetivo incentivar a participação dos clubes no distrito, promover o companheirismo e estimular a participação dos sócios nos projetos dos clubes.

Para setembro as equipes deverão realizar uma reunião 100%.

Abaixo o quadro de pontuação após os 2 primeiros meses.



Presidentes idealizadores **Ciro** e sua esposa, **Maria Fernanda Daidone Madrucci**, do RC de S. Caetano do Sul, juntamente com **Gilmar** e esposa, **Darcy de Lima**, do RC de Praia Grande Caiçara

EQUIPES/TAREFAS	PRESEÇA NA POSSE DO PARCEIRO	PALESTRA DMQS	PRESEÇA CONF PRESIDENCIAL	REUNIÃO 100%	100% FÍSICA	CONFERÊNCIA	TOTAL PONTOS
MÊS	JUL	AGO		SET			
PONTOS VÁLIDOS	50	50	100	50	25		275
1 - J. Bonifácio-Riacho Grande	0		50				50
2 - Santos-Cid. Ademar	0	5	100				150
3 - S. André-Itanhaém	50	100					150
4 - Santos Oeste-Bertioga	25	25	50				100
5 - Sudeste-Pérola Serra	25	25	25				75
6 - Santos Praia-R. Grande Serra	25	25	50				100
7 - S. Bernardo-Mongaguá	0	25	75				100
8 - S. Vicente-Novo Século	25	25	75				125
9 - Aeroporto-Ilha Sto. Amaro	0	50	50				50
10 - Porto-Bela Vista	0	25	25				50
11 - S. André Norte-Barão Mauá	50	25					75
12 - Boqueirão-Independência	25	25	75				125
13 - Guarujá-Antônio Emmerich	50	25	0				75
14 - S. V. Praia-SP N. Gerações	0		50				50
15 - GUARÁ NO PÓDIUM	50	25	50				125
16 - S. André Sul-Jd. do Mar	0	25					25
17 - Forte Itaipú-Centenário	0	25	0				25
18 - Cubatão-Floreat	50	50	75				175
19 - Anchieta-Bertioga Canal	50		50				100



Fachada do CAMP Piero Polloni

Novas instalações do Camp Piero Pollone

Prestigiando a feijoada beneficente realizada anualmente pela AFRSAN, o casal governador Sérgio Lazzarini e Anabela teve a oportunidade de testemunhar a realização de importante projeto do RC Santo André – Norte.

Inaugurado no final do ano passado, o novo prédio do Camp abriga a área administrativa, cozinha e refeitório, além de espaço no terceiro piso reservado para a montagem de auditório. No momento, dois projetos de Sub-

sídios Equivalentes com clubes e distritos parceiros dos Estados Unidos e Turquia, encontram-se em fase final de aprovação e tão logo os recursos financeiros forem liberados, iniciaremos a montagem de mais este espaço que será utilizado para apresentações, seminários e palestras aos alunos da instituição.

A construção do novo prédio foi patrocinada por 40 empresas, tornando-se parceiras do projeto através do Programa Empresa Amiga do Jovem Aprendiz.

Depois da inauguração do novo prédio, imediatamente iniciou-se a remodelação da área antiga. Com a transferência da administração e refeitório para o novo espaço, a área antiga que já se encontra completamente remodelada, passou a abrigar exclusivamente as salas de aula e de informática. Por sinal, a sala de informática foi montada com recursos de outro projeto de Subsídios Equivalentes.

O projeto tem a capacidade de preparar cerca de 340 jovens aprendizes por semestre para o mercado de trabalho, incluindo a Unidade II no Colégio Celso Gama, também em Santo André. Com as novas instalações espera-se atender um maior número de aprendizes, qualificando-os para atender a demanda.

Este case de sucesso só foi possível ser realizado graças à somatória de esforços. Os conselhos diretores do RC Santo André – Norte e do Camp Piero Pollone interagiram de forma coesa para administrar os recursos e implantar a obra dentro do cronograma. Os recursos advindos das empresas patrocinadoras, somando-se as transferências financeiras dos clubes e distritos parceiros e da Fundação Rotária (exclusivamente para os projetos de Subsídios Equivalentes) foram fundamentais para o êxito da missão.

Saudamos o Governador Lazzarini pela prestigiosa visita e mostramos a ele que é possível realizar muito mais. Unindo os esforços, as vitórias acontecem naturalmente.

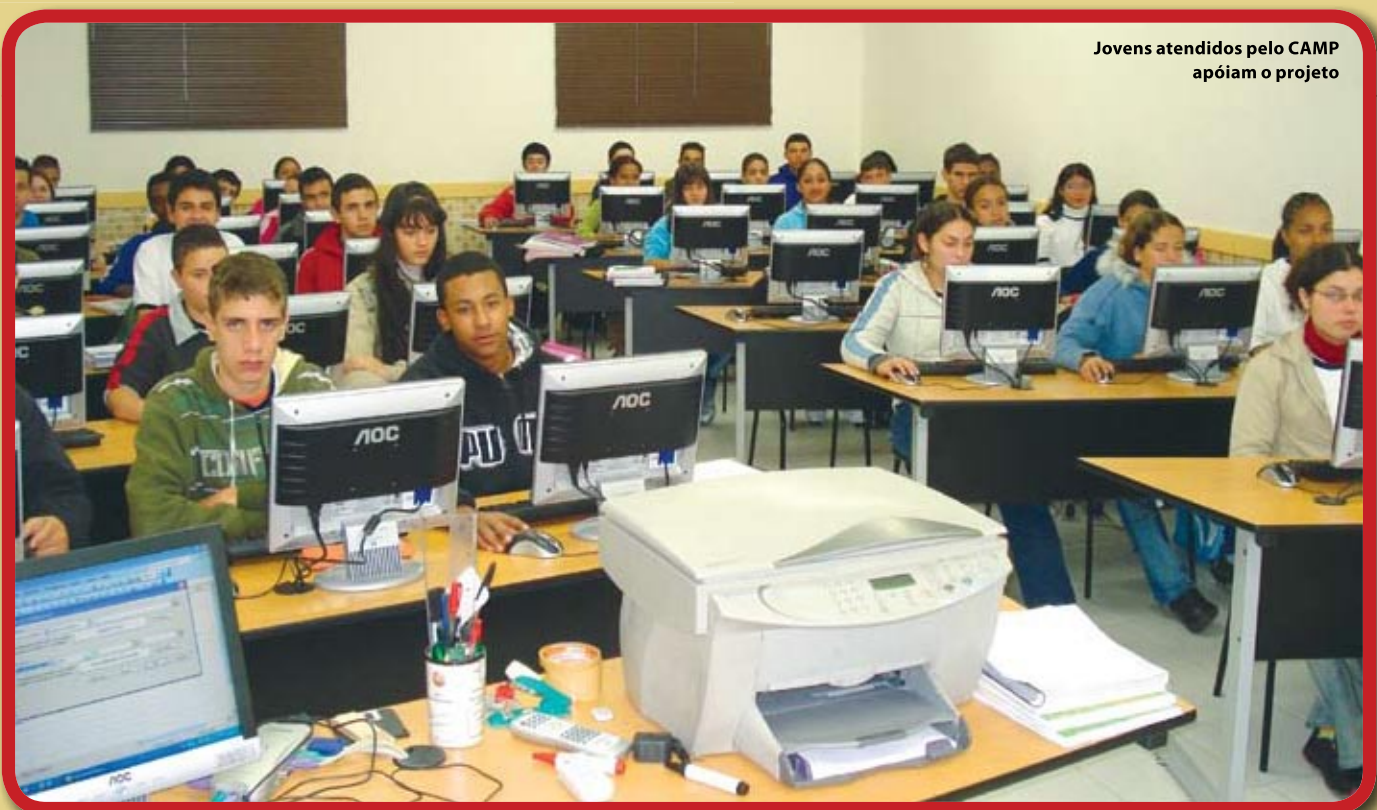

Jovens atendidos pelo CAMP apóiam o projeto



Colégio Eduardo Gomes

Sucesso da Fundação de Rotarianos de São Caetano

Com o compromisso de “Educar para Transformar”, o Colégio Eduardo Gomes, é uma realização de sucesso da Fundação de Rotarianos de São Caetano do Sul. Criada em 1981, a Fundação, composta por integrantes dos quatro clubes do município, conquistou, entre outras ações, espaço e respeito junto à comunidade de São Caetano com a implantação e manutenção do Colégio Eduardo Gomes.

Instalado em sede própria, numa área de 8000 metros quadrados, na região central de São Caetano, o Eduardo Gomes se destaca pela infra-estrutura oferecida aos alunos, tanto na prática pedagógica, quanto na esportiva.

Para o presidente do Conselho de Curadores da Fundação de Rotarianos de São Caetano, Juvenal Francisco Cianfarani, a consolidação da unidade escolar é a realização de um sonho rotariano. “Quando ingressei no Rotary, não me

interessava pelas atividades da Fundação. Mas quando comecei a me envolver no trabalho, não parei mais. Participei sete anos como secretário, seis anos como tesoureiro e há um ano e meio estou na presidência. Hoje, posso dizer que me considero satisfeito em ver o nosso trabalho junto ao Colégio Eduardo Gomes”. O presidente lembrou ainda sobre a questão social. “A missão da Fundação não é só cuidar do lado educacional, mas atuamos em diferentes frentes junto à comunidade, como saúde, artes e esportes e, neste aspecto, o Eduardo Gomes é referência”. Juvenal Cianfarani enfatizou ainda os projetos futuros da entidade. “Já realizamos um estudo e vamos ampliar as instalações do colégio. Pretendemos abrir ainda mais a unidade para atividades de integração com a comunidade, com a criação de áreas para eventos e um auditório”, destacou o presidente da Fundação Rotária.

Colégio prima por educação consciente de seus alunos





Janice e Juvenal





Infra-estrutura

Já com relação à proposta pedagógica, o Colégio Eduardo Gomes baseia na prática sócio-construtivista, ou seja, pedagogia crítico-social em que o aprendizado se constrói por intermédio da interação entre os alunos e seus educadores. De acordo com diretora geral, Janice A. Guizelini, a instituição procura “oferecer ao aluno condições de aprender, por meio de pesquisas, de busca de soluções e do desenvolvimento potencial de cada um”. Além disso, Janice destaca que o respeito às particularidades individuais e as fases de desenvolvimento de cada estudante é outra prioridade da proposta de trabalho do Eduardo Gomes. “Educar não é apenas transmitir uma informação, mas sim, auxiliar na formação intelectual, criativa, crítica e emocional, ou seja, na formação global de um cidadão”, ressalta Janice.

O Eduardo Gomes oferece cursos de Educação Infantil e Ensino Fundamental e Médio. Já sua infra-estrutura conta ainda com:

- salas de aulas equipadas com lousa eletrônicas e computadores com acesso à Internet;
- sala multimídia;
- laboratório de robótica (parceria com a empresa Lego);
- biblioteca com acervo de aproximadamente 6000 livros e acesso a Web;
- salas de estudos;
- material de apoio do Sistema Anglo de Ensino;
- laboratório e cozinha experimental;
- horta hidropônica;
- quadras poliesportivas;
- piscina semi-olímpica e aquecida;
- salas de dança, judô, xadrez e damas;
- restaurante, lanchonete, papelaria;
- enfermaria;
- sistema completo de segurança com monitoramento por circuito interno de TV;
- entrada controlada por sistema de catraca;
- nutricionista educacional;
- escola de línguas Cel-Lep.

Eduardo Gomes conta com instalações para diferentes tipos de atividades



Nome da instituição homenageia brasileiro patriota

Declarado em 1984, patrono da Força Aérea Brasileira, o Brigadeiro Eduardo Gomes tem uma história de dedicação à defesa de nosso país. Um dos dois sobreviventes do episódio conhecido como “18 do Forte”, em que militares, tiveram suas vidas sacrificadas por protestar contra a ditadura. Falecido em 13 de junho de 1981, em meio às reuniões que levaram à criação da Fundação de Rotarianos de São Caetano, e também, do Colégio, fato este, que foi um dos pontos determinantes, emocional, e, é claro, da vontade de seus adeptos políticos de homenagear o destacado brasileiro.



Manoel Rosa

25 anos de dedicação ao Rotary



Sócio do Rotary Club São Vicente – Praia desde 23 de agosto de 1983, Manoel Pedro Rosa é atual Governador Assistente da Área 6 do Distrito 4420. Esta área abrange cinco clubes, sendo três de São Vicente e dois de Cubatão, que contam com, aproximadamente, 150 sócios.

Com mais de 25 anos de Rotary, Manoel Rosa, em entrevista especial a Carta Mensal, comenta sobre os principais desafios atuais dos rotarianos e como vê a missão do novo casal de Governadores 2008-09 do Distrito 4420, Anabela e Sérgio Lazzarini.

Para Manoel Rosa um dos principais motivos de orgulho de sua trajetória é o exemplo rotário seguido por sua família. “Meus filhos participam das ações do Interact e minha esposa participa ativamente das Asfar (Associações de Famílias de Rotarianos), atualmente, como presidente da Casa da Amizade do Clube São Vicente”. Além disso, Manoel faz questão de enfatizar a atuação social desempenhada pelos cinco clubes de sua área. “O Cubatão além de manter um trabalho reconhecido com a Casa da Esperança local, criou recentemente o NRDC (Núcleo Rotariano de Desenvolvimento Comunitário), em uma região afastada, na periferia da cidade. Já o Cubatão – Jardim Casqueiro possui um trabalho voltado para o intercâmbio de jovens e da integração familiar, ao mesmo tempo, que mantém uma Brinquedoteca em um hospital do município”, afirma o Governador Assistente da Área.

Com relação às iniciativas promovidas pelo

Rotary Clube São Vicente, fundado há mais de 50 anos, Manoel Rosa diz que suas ações são “arrojadas”. “Atuamos em diferentes frentes de maneira contínua e permanente. Mas, a Creche Rotary, mantida pela Asfar, merece destaque”, explicou. Já sobre o Rotary São Vicente - Antonio Emmerich, o Governador Assistente comenta que seus sócios incentivam o intercâmbio de jovens, sendo que em quatro anos, foram realizadas 19 interações. “O Antonio Emmerich mantém um Banco de Cadeiras de Rodas e, este ano, está aprimorando o projeto de Inclusão Digital voltado aos portadores de deficiências visuais. Uma proposta inovadora que permite o acesso destas pessoas à Internet e que muito nos orgulha e motiva a sempre buscar novas formas de ajudar a sociedade em geral”. Assim como os demais clubes da área 6, o Rotary São Vicente – Praia mantém uma atuação forte na área social. “Além do Banco de Óculos, em conjunto com Fundação Rotária subsidia ações junto ao Centro de Recuperação de Oncologia Infantil da cidade”, enfatizou.

Por fim, o economista, Manoel Rosa de 57 anos, sendo destes 25 dedicados ao Rotary comenta orgulhoso sobre as expectativas para a gestão 2008-09. “Ser Governador é como dirigir uma indústria de alta tecnologia, ou seja, está tudo pronto, mas é preciso saber conduzir e o atual casal de Governadores Anabela e Sérgio Lazzarini tem todas as características necessárias para fazer com que a família rotária do Distrito 4420 consiga atingir as metas previstas e, possivelmente, superá-las”, finalizou.



DQS - Distrito 4420 sugere

Visando o crescimento constante e equilibrado do Quadro Social para os próximos três anos o Distrito 4420 passa adotar um plano de metas trienal.

O plano trienal do DQS, além de estimular a manutenção do quadro social, tem como objetivo o desenvolvimento de mais líderes comprometidos e uma maior participação de todos os rotarianos do Distrito.

Os novos tempos requerem adaptações e mudanças e o estabelecimento de metas é necessário para a evolução e modernidade do Rotary. As metas são ferramentas administrativas que facilitam decisões e contribuem para uma melhora do desempenho e qualidade. Isso porque, o desenvolvimento do qua-

dro social é um assunto de ordem estratégica, sendo fundamental para atrair e manter novos sócios. Já que somente com ações coletivas e de interesse comuns teremos sucesso!

O plano trienal prevê metas para o nosso crescimento e ações para atrair e manter novos sócios, que são chamados de desafios. Os Distritos que implantaram um plano de metas estão tendo sucesso e estas foram estabelecidas com base no histórico, nas experiências de várias lideranças do Distrito e, principalmente, com base no desenvolvimento de seus clubes. Anualmente, a Comissão Distrital do DQS deverá fazer uma revisão no plano, propondo ao Governador em exercício e aos dois futuros Governadores as alterações necessárias.



Da esq. para a dir. Marcos Franco, Sérgio Lazzarini e Roberto Barroso Filho

"Este Plano Trienal do DQS está em consonância com o PLC – Plano de Liderança de Clubes, sugerido pelo Rotary Internacional e será a base para o crescimento continuado do nosso distrito". GD Sérgio Lazzarini

"Toda definição de uma estratégia de ação de médio prazo, é bem vinda, pois fixa um horizonte a ser seguido, e naturalmente deve ser corrigido a cada ano conforme a evolução. Tenho claro que o nosso Distrito irá se beneficiar com esta iniciativa, podendo alcançar o primeiro lugar do Brasil em número de sócios". GE Roberto L. Barroso Filho.

"A adoção de metas, além de uma gestão, facilitará o entendimento de como devemos crescer, provocará trocas de experiências e conseqüentemente teremos um Rotary mais forte". GI Marcos A F Franco

um plano trienal

Plano Trienal do DQS – D 4420

Metas

30.6.2009 - 2.135 sócios
 30.6.2010 - 2.300 sócios
 30.6.2011 - 2.500 sócios

Desafios

1 - Estimular a prática do 1 para 1 – cada sócio apresenta um novo sócio;

2 - Incentivar uma taxa de crescimento mínimo de 5% por clube;

3 - Estimular os clubes para que tenham 20% dos sócios do sexo não predominante do clube;

4 - Estimular e adotar políticas para admissão de sócios com até 35 anos de idade, incentivando também o desenvolvimento do Rotaract, Interact e Rotary Kids;

5 - Apoiar os clubes a manterem um mínimo de 25 sócios;

6 - Incentivar a criação de 3 clubes por ano;

7 - Incentivar e criar programas motivacionais, com e sem imagem pública - exemplos:

- Expandir em todo o distrito a Campanha do Mc Dia Feliz;
- Fortalecer em todo o distrito a participação efetiva dos rotarianos, no dia da vacinação da Pólio-Plus;
- Expandir as participações dos rotarianos nas Ações Globais de cidadania;
- Incentivar a Caminhada dos Recursos Hídricos, pela Serra do Mar;
- Realizar uma Gincana Distrital;
- Produzir uma revista anual que mostre os grandes projetos rotários em todos os municípios do nosso Distrito, com os números de atendimentos e investimentos.

8 - Desenvolver divulgação bimestral, via e-mail, para os sócios e para outros líderes influentes, chamando a atenção para os principais projetos desenvolvidos pelos rotarianos do nosso Distrito;

9 - Incentivar que os clubes utilizem-se de entrevistas de saídas com os sócios demissionários;

10 - Estabelecer um programa de reconhecimento para os clubes que atingirem as metas propostas;

11 - Incentivar que os clubes estabeleçam e divulguem seu plano trienal de metas para o DMQS;

12 - Realizar Fóruns regionais para novos sócios.



Jorge e Evelin Lutfi

Entre os muitos exemplos de Famílias Rotarianas que integram o Distrito 4420, a dedicação da Família Lutfi fica em destaque nesta edição de Carta Mensal. Evelin Lutfi, esposa do companheiro Jorge Lutfi, fundador do Rotary Club São Paulo – Sudeste, é uma das voluntárias que atuam juntas ao Projeto Chama, desde sua fundação.

A Chama é uma entidade beneficente sem fins lucrativos, que foi criada em 1973, por pais de crianças portadores de múltiplas deficiências. O que antes era apenas para seus filhos se expandiu, passando a atender, em sede própria, desde 1983, serviço especializado à pessoa com necessidades especiais e auxílio auxiliando famílias carentes.

De acordo com Evelin Lutfi, que atua junto ao Chama há vários anos, “o projeto é como se fosse sua vida”. “Dedicamos todas as nossas forças ao Chama e não tem como mensurar o quão gratificante é participar dessa instituição, só mesmo, quem vivencia pode saber”. Além de uma das fundadoras, a rotariana Evelin Lutfi é mãe de um dos alunos da entidade.

Evelin Lutfi exemplo de força e garra



Fachada do projeto Chama



Funcionárias cuidam do bem-estar dos alunos da entidade

Atualmente, a Chama mantém um Centro de Reabilitação atendendo 34 jovens nos setores de fisioterapia, psicologia, pedagogia, fonoaudiologia, ortopedia, nutrição e educação física. Além disso, os jovens realizam atividades lúdicas, musicais, artísticas e passeios.

Evelin Lutfi conta que desde sua fundação a instituição se mantém de doações, patrocínios, bazares e outras iniciativas diversas. A rotariana ressalta ainda importância da manutenção deste trabalho. "Temos como missão promover e incentivar pesquisas e estudos sobre portadores de deficiências, bem como desenvolver programas de amparo, ajuda, adaptação e reabilitação, sem distinção de raça, condição social, credo político ou religioso", destaca Evelin Lutfi.

dores de deficiências, bem como desenvolver programas de amparo, ajuda, adaptação e reabilitação, sem distinção de raça, condição social, credo político ou religioso", destaca Evelin Lutfi.

Serviço - Como a entidade não recebe auxílio dos órgãos públicos, a Chama busca constantemente parceiros e doações. Os interessados em conhecer mais sobre este projeto podem obter mais informações do Chama por meio do site www.chama.org.br, e-mail chama@chama.org.br ou telefone (11) 5563-3937.

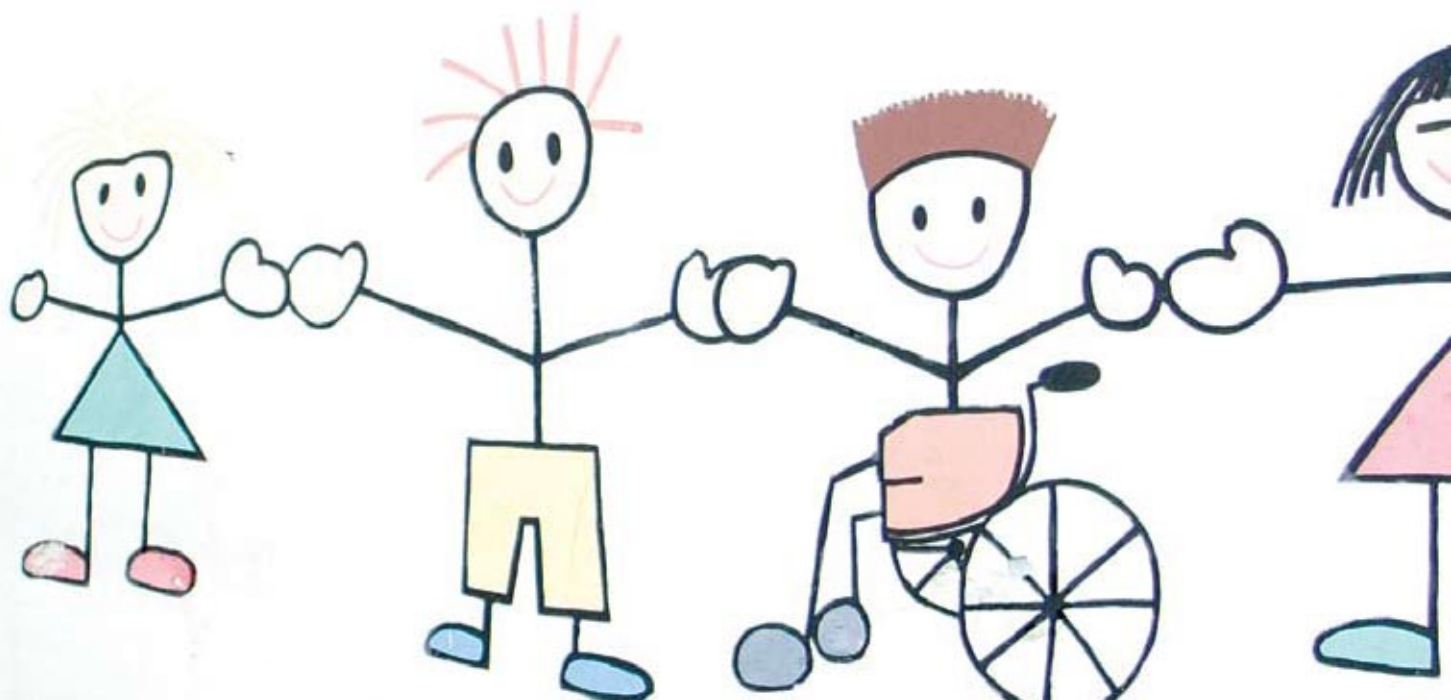



Iniciamos em julho de 2008 nossas visitas

Sempre acreditei que o grande sentido da vida está em poder levar ajuda e felicidade ao próximo, e hoje, vejo realizado meu sonho através das visitas oficiais e reuniões que realizo com as Senhoras.

Posso sentir a esperança em cada olhar que brota do coração de cada uma.

Estejam certos que muitos dependem e confiam no trabalho das ASFARs. e CASAS DA AMIZADE.

Então, eis o grande momento de traçarmos metas e ações para que possamos realizar os sonhos daqueles que nos procuram e pedem nossa mão como o último recurso a ser solicitado.



Anabela Lazzarini

Jamais poderemos deixar passar em vão nossa existência.

Temos que ter a marca da bondade e solidariedade:- fé, esperança, e o efeito trabalho com muito amor aos menos favorecidos.

Parabéns a você que está lendo, e me mostrou seu caráter através do exercício diário de dedicação e amor ao nosso semelhante.

Que Deus abençoe ricamente seus dias, multiplicando-os em felicidades terrenas.

Anabela Romano Lazzarini



Quadro social: metas a alcançar

De jogos de golfe e eventos sociais para uma ênfase continuada em retenção, Rotary Clubs ao redor do mundo estão encontrando maneiras criativas para responder ao desafio do Presidente Dong Kurn Lee para aumentar o quadro social.

Agosto é o mês da Expansão e Desenvolvimento do Quadro Social, um tempo para concentrar-se no coração de Rotary e o que o torna grande - mais de 1,2 milhões de sócios em quase 33.000 clubes mundialmente.

Como presidente de RI, Lee desafiou os distritos rotários e clubes a terem neste ano um aumento líquido do quadro social de 10 por cento e somar mais dois clubes novos em cada distrito. Clubes novos são o meio de alcançar grupos demográficos que não podem ser envolvidos em reuniões de clube atuais.

"Se nós não trouxermos sócios mais jovens, perderemos muita energia e especialidades", Lee disse durante uma visita ao Rotary Club de Chicago no começo de julho. "E não estaremos oferecendo uma geração nova de sócios para tornarem-se presidentes de clube", governadores de Distrito e os líderes de RI seniores nos anos vindouros."

Buscando recrutar sócios novos, os clubes deveriam procurar novos empreendimentos, profissões e ocupa-

ções, como Web designers ou técnicos que previamente possam ter sido negligenciados, conclamou Lee.

Dois clubes na Coreia vêm experimentando grande sucesso no crescimento do quadro social. O Rotary Club de Gwangju-Ibseog em Gwangju, Coreia, quase dobrou seu quadro social em 2007-08 e o Rotary Clube de Dong Iri em Jeonrabug cresceu de 112 para 152 sócios no ano passado.

Recursos para quadro social

Se você gostaria de ajudar ou tem idéias para alcançar as metas de quadro social de seu clube, considere um dos muitos recursos de quadro social de Rotary International. Tais como:

- * Guia de Recursos para o Desenvolvimento do Quadro Social;
- * Recursos para comissões de clube;
- * Recursos para oficiais de clube;
- * Orientação de Novo Sócio;
- * Novo Jogos de Vídeo do Quadro Social;
- * O Minuto do Quadro Social
- * Vídeo Bem-vindo ao Rotary;
- * Cartões postais de Rotary e Cartões de carteira;
- * Kit Informação de Novo Sócio;
- * Informação para Sócio em Perspectiva.



ASSOCIAÇÃO BRASILEIRA DA THE ROTARY FOUNDATION

A Associação Brasileira da The Rotary Foundation é uma Organização da Sociedade Civil de Interesse Público - OSCIP, criada com base na Lei 9.790/99 e registrada no Ministério da Justiça sob número MJ 08026.007565/2004-73.

São seus membros fundadores: Edwin H. Futa (Secretário Geral de Rotary International), John Osterlund (Gerente Geral da Fundação Rotária) e José Alfredo Pretoni (Curador da Fundação Rotária 2000-2004).

Trabalha com fundos utilizados para patrocinar os programas humanitários, educacionais e benemerentes da Fundação Rotária do Rotary International, a partir de doações efetuadas por Pessoas Jurídicas que têm direito aos benefícios fiscais, conforme a Lei 9.249, de 26 de Dezembro de 1995, no seu artigo 13º, na MP 2113-30 e na Instrução Normativa 11, de 21 de Fevereiro de 1996, no seu artigo 28º, que permite contabilizar as doações efetuadas como Despesas Operacionais até o limite de 2% do Lucro Operacional.

Está sediada na Capital de São Paulo, no Bairro da Barra Funda, à Rua Tagipuru, 209 - CEP: 01156-000.

Informações adicionais podem ser obtidas através do contato com Edilson Massahaki Gushiken
telefone: (11) 3826-2966
fax: (11) 3667-6575
e-mail: edilson.gushiken@rotary.org

ou acessando os sites:

www.rotary.org.br - Associação Brasileira da TRF e
www.fundacaorotaria.com.br



Sonhe com o mundo.
A gente leva você.

Viagem da Amizade

Governador Sérgio Lazzarini – Distrito 4420



07

Santiago

Chile – 26 a 30 novembro

Inclui: passagem aérea TAM São Paulo/Santiago/São Paulo. 4 noites de hospedagem no Crowne Plaza Hotel. Transfer aeroporto/hotel/aeroporto. City tour finalizando no Mercado. Transfer para jantar (3). Visita à Vinícola Concha y Toro. Seguro saúde.

7x R\$ 351, + taxa de embarque
À vista R\$ 2.460, Base US\$ 1.390,



Vendas ABC e SP

**PRIMEIRA LINHA
TURISMO**

Tel.: 11 4438-8222

Vendas Baixada Santista

 **Vasco da Gama**
TURISMO

Tel.: 13 3213-8600

Preço por pessoa, com hospedagem em apartamento duplo, saindo de São Paulo, sem taxa de embarque e exceto em períodos de feriados. Preço, data de saída e condições de pagamento sujeitos a reajuste e mudança sem aviso prévio. Preço calculado com base no câmbio do dia 18/7/2008: US\$ 1,00 = R\$ 1,77, estando, portanto, sujeitos a variações e serão recalculados na data da compra. Oferta de lugares limitada e reservas sujeitas a confirmação. Pagamento parcelado em 7x no cartão ou cheque.